

La importancia de la salud, sostenibilidad y la educación en la Cooperación Internacional para el Desarrollo y la experiencia de la Fundación Pondera en Ecuador

FUNDACIÓN PONDERA



INDICE DE CONTENIDO

01

¿QUIÉNES SOMOS?

02

¿QUÉ HACEMOS?

03

¿DÓNDE ESTAMOS?

04

NUESTROS PROYECTOS

05

ALIANZAS



¿QUIÉN SOY?



FRANCISCO JAVIER VALBUENA RUIZ

Presidente de Fundación Pondera / Thought Leader



Francisco Javier Valbuena Ruiz trabaja en el ámbito de la gestión sanitaria desde 2004. Ha sido gerente de hospitales generales y ha formado parte de la dirección corporativa nacional de grupos hospitalarios. Tiene un máster en Administración Sanitaria por la Escuela Nacional de Sanidad de España y un MBA por la Universidad de Barcelona. Actualmente contribuye a la gestión sanitaria internacional en siete países de tres continentes: África, Europa y América. Colabora con organismos gubernamentales e instituciones sin ánimo de lucro para crear y mejorar la gestión de hospitales, redes de salud, centros asistenciales estatales e implantar centros asistenciales transfronterizos. Es activo en el ámbito académico como ponente de conferencias y autor de artículos y publicaciones.

Instagram: [javier_valbuena_ruiz](#)



**¿QUIÉNES
SOMOS?**

*Innovación y
Talento para la
Sostenibilidad*



01

¿Quiénes somos?

Fundación Pondera fue creada el año 2018 como la primera fundación española **especializada en gestión sanitaria.**



MISIÓN

Aportar innovación y talento en territorios vulnerables para generar valor en entidades con gran impacto social.

Un mundo donde la Innovación Social sea para Todos.



VISIÓN

¿Quiénes somos?

VALORES



Usar eficiencia, equidad y compasión en lo que dices y lo que haces.

Asociarse con / Alianzas.

Crear beneficios para todos y para todo.

Maximizar el capital: humano, económico y social.

Compromiso con la autonomía.



¿Quiénes somos?

¿QUÉ
HACEMOS?



02



¿Qué hacemos?

1. Apoyo a la gestión local de proyectos en cooperación internacional
2. Análisis de las necesidades y estrategias de mejora o implantación
3. Gestión integral de hospitales

¿Por qué apostamos por PLANETARY HEALTH?

fundación
pondera

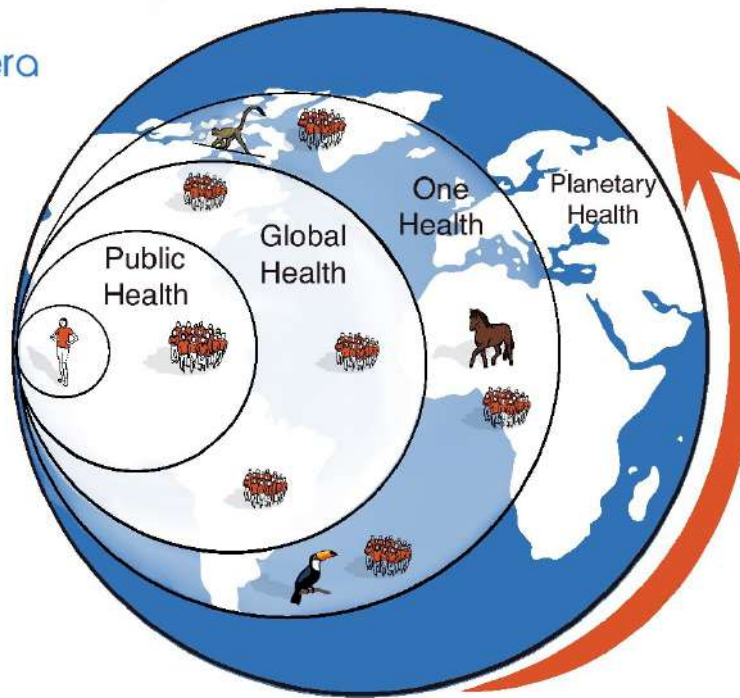

La salud planetaria son las acciones encaminadas a preservar y potenciar todas las dimensiones del ser humano a la vez que se garantiza la persistencia del entorno biológico y medioambiental. La aportación principal de la Salud Planetaria es la dimensión poliédrica y sistémica de la acción. Se da vital importancia a todos los determinantes de salud, tanto los sociales, culturales y socio-económicos, como los físicos, los mentales y espirituales. En una adecuada relación con el entorno que lo preserve e incluso potencie su desarrollo y diversidad, enriqueciendo la vivencia del ser humano en el medio ambiente, en el planeta. Dándonos la oportunidad a nosotros y a futuras generaciones, de desarrollar todas nuestras potencialidades en plena armonía con el entorno natural.

-FRANCISCO JAVIER VALBUENA RUIZ



“Si los mayores determinantes de la salud son sociales,
también deben serlo los remedios”

– Michael Marmot

POBLACIÓN ATENDIDA
18,000,000 PERSONAS
¿DÓNDE?

**¿DÓNDE
TRABAJAMOS?**



03

¿Dónde trabajamos?





NUESTROS PROYECTOS



04

ÁFRICA

ETIOPÍA

Gondar

Despliegue Del Plan Estratégico Del
Hospital Universitario De Gondar

Hospital Materno Infantil

Robe

Hospital Neuropsiquiátrico Araara

CAMERÚN

Gestión Hospitalaria
Hospital Nôtre Dame De La Santé

R.D. CONGO

Hospital General Kipuki
Hospital General Kanzenze

KENIA

Condado de Lamu
Mukuru Promotion Center
Hospital materno infantil Webuye

ECUADOR

Planetary Health Research Center Manuel Amunarriz

Hospital Binacional Franklin Tello (ECUADOR – PERÚ)

Redacción Y Desarrollo De Plan Estratégico
Sesiones Clínicas – En colaboración con la Fundación iO

Red Eclesial Panamazónica (REPAM)

Proyecto De Reforestación

Dispensario Sagrada Familia (Guayaquil)

Red de Salud “Alejandro e Inés”

Creación de una red de salud que garantice la salud de las comunidades nativas del amazonas

AMÉRICA LATINA



ECUADOR

Hospital Padre Carollo (Quito)

Hospital La Guadalupana(Ambato)

Centro de Especialidades Ntra Sra de la Elevación (Ambato)

SOLCA Manabí (Manabí)

Dispensario Capuchino Portoviejo (Manabí)

AMÉRICA LATINA



ALIANZAS



05

ALIANZAS



UNSE
Universidad Nacional
de Santiago del Estero



UNIVERSIDAD CATÓLICA
DE SANTIAGO DE GUAYAQUIL

 Fundación
Juan José López-Ibor



ALIANZAS



ASOCIACIÓN ESPAÑOLA DE FUNDACIONES



Under the aegis of
INSTITUT PASTEUR



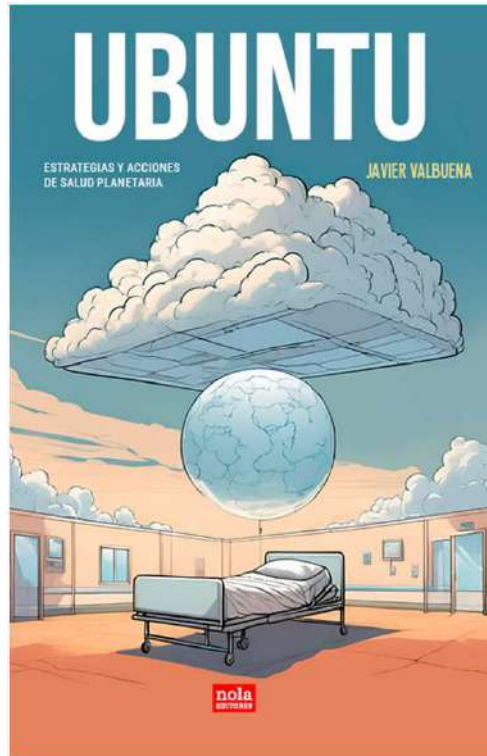

Todo esto y mucho más en mi reciente libro que pueden adquirir en las principales librerías y plataformas digitales



¡MUCHAS
GRACIAS!



presidente@fundacionpondera.org
+34 652021175
www.fundacionpondera.org

